Av. Rhode, 171
17480 Roses (Girona)
Tel i Fax. 972 152 400
roses@finquescompany.com
www.companyturistic.com

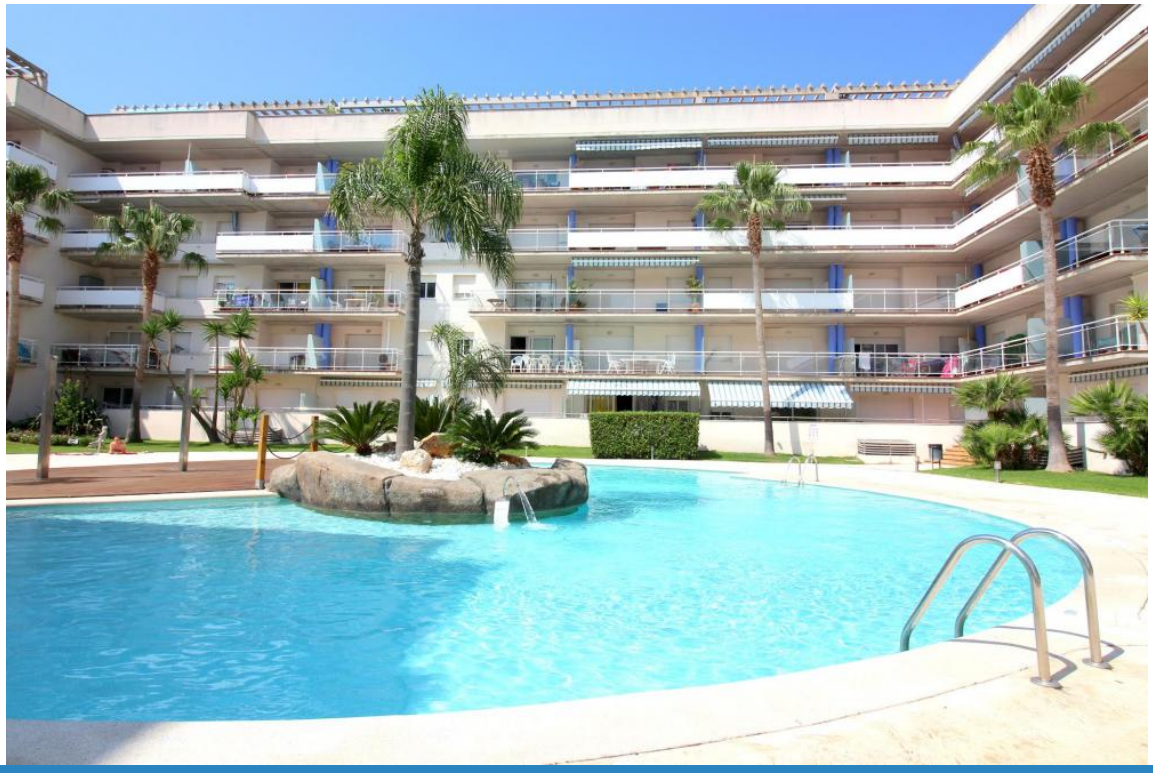

Ref: R144 PORT CANIGO II 304

ROSES

HUTG-008640-57

BESCHREIBUNG

Hübsche Ferienwohnung, hell und mit einem wunderbaren Blick auf die Meerwasserkanäle des Ortsteils Santa Margarita (Roses). Nur 1,5km vom Strand und 800m vom Zenturm von Santa Margarita entfernt. Sie hat ein Schlafzimmer mit zwei Einzelbetten, Wohnzimmer mit zwei Schlafplätzen, offene Küche, Bad und Terrasse mit Panoramablick auf den Kanal. Ausgestattet mit Mikrowelle und Waschmaschine. W-Lan. Gemeinschaftspool mit Kinderbecken und Jacuzzi. Kleiner Supermarkt auf dem Gelände. Hausmeister tagsüber. Ideal aufgrund ihrer Lage in einer ruhigen Umgebung und unweit des Zentrums mit den wichtigsten Geschäften. HUTG-008640-57

Avda. Rhode, 171
17480 Roses
tel. 972 15 24 00 i fax. 972 15 04 59
roses@finquescompany.com
www.companyturistic.com
www.finquescompany.com

Av. Rhode, 171
17480 Roses (Girona)
Tel i Fax. 972 152 400
roses@finquescompany.com
www.companyturistic.com

Allgemeine Angaben

Art von Immobileinobjekt: **Apartment**
m2: **45**
m2 Grundstück: **0**
Entfernung zum Strand: **1,5km**
Baujahr:
Pool: **Gemeinschaft**
Aussicht: **Kanalblick**

Eigenschaften

Anzahl von Sclafzimmer: **1**
Gäste-WC: **0**
Bad mit Badewanne: **1**
Bad mit Dusche: **0**
Doppelbett: **0**
Einzelbett: **4**
Etagenbett: **0**
Kinderbett: **0**
Schlafsofa: **0**
Art von Küche: **Kochnische**

Weitere Eigenschaften

Terrasse
Aufzug

Ausstattung

typology_id
Einbauschränke
Küchenasstattung
Mikrowelle
Kaffeemaschine
Kühlschrank
Waschmaschine
Bügeleisen
Boiler
Mobilfunkabdeckung
Fernseher
Digital-Receiver
WLAN-Zugang
Gartenmöbel und Außenmöbel
Bar
Spielraum/ Konsolen

Avda. Rhode, 171
17480 Roses
tel. 972 15 24 00 i fax. 972 15 04 59
roses@finquescompany.com
www.companyturistic.com
www.finquescompany.com

Av. Rhode, 171
17480 Roses (Girona)
Tel i Fax. 972 152 400
roses@finquescompany.com
www.companyturistic.com

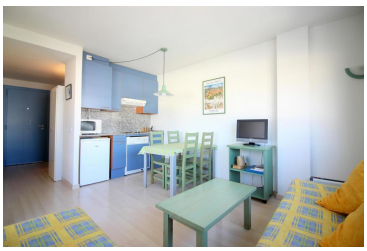

Avda. Rhode, 171
17480 Roses
tel. 972 15 24 00 i fax. 972 15 04 59
roses@finquescompany.com
www.companyturistic.com
www.finquescompany.com

Av. Rhode, 171
17480 Roses (Girona)
Tel i Fax. 972 152 400
roses@finquescompany.com
www.companyturistic.com

Saison	Preis	Mindestaufenthalt
29.03.2025 - 28.06.2025 28/04/2025 - 27/06/2025	450,00 € / Woche	3 Nachts
28.06.2025 - 19.07.2025 28/06/2025 - 18/07/2025	600,00 € / Woche	7 Nachts
19.07.2025 - 01.08.2025 19/07/2025 - 31/07/2025	665,00 € / Woche	7 Nachts
01.08.2025 - 23.08.2025 01/08/2025 - 22/08/2025	780,00 € / Woche	7 Nachts
23.08.2025 - 30.08.2025 23/08/2025 - 29/08/2025	665,00 € / Woche	7 Nachts
30.08.2025 - 13.09.2025 30/08/2025 - 12/09/2025	450,00 € / Woche	7 Nachts
13.09.2025 - 04.01.2026 13/09/2025 - 13/09/2025 14/09/2025 - 14/09/2025 15/09/2025 - 31/12/2025 01/01/2026 - 04/01/2026	355,00 € / Woche	7 Nachts 1 Nacht 3 Nachts 1 Nacht

Avda. Rhode, 171
17480 Roses
tel. 972 15 24 00 i fax. 972 15 04 59
roses@finquescompany.com
www.companyturistic.com
www.finquescompany.com